

1 PLANTA BAIXA - TERREO (LAYOUT)
ESCALA - 1:100

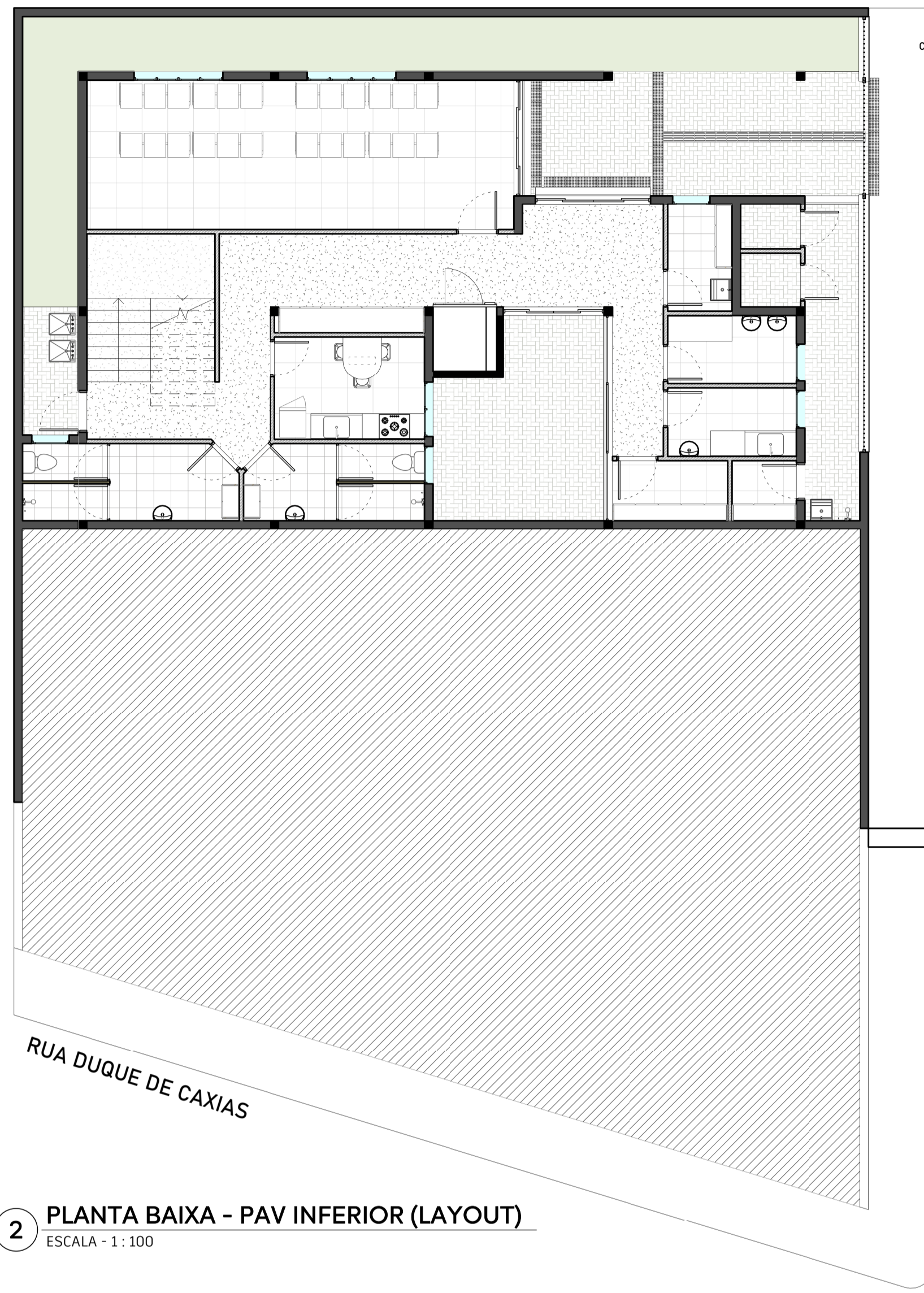

2 PLANTA BAIXA - PAV INFERIOR (LAYOUT)
ESCALA - 1:100

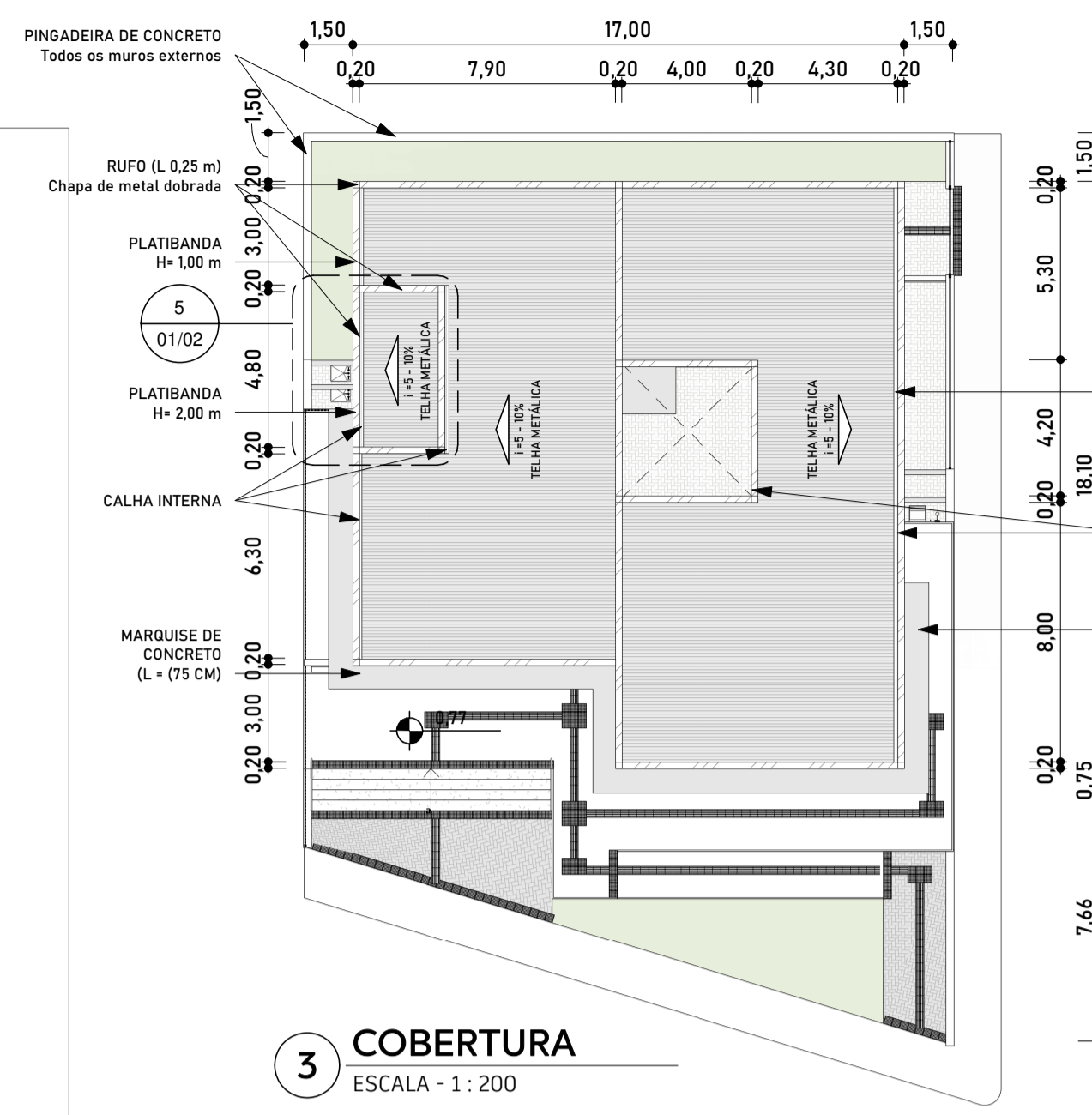

3 COBERTURA
ESCALA - 1:200

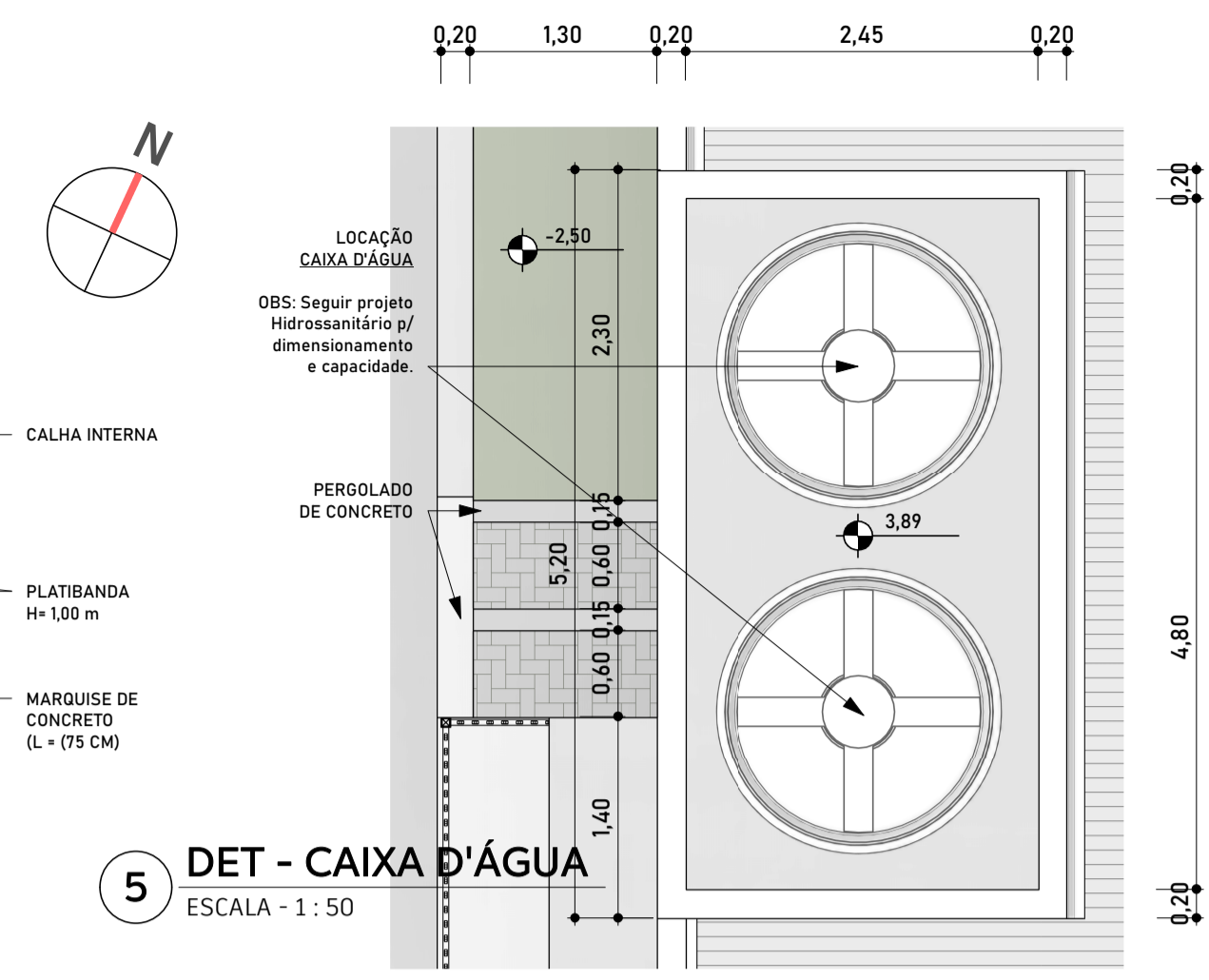

5 DET - CAIXA D'ÁGUA
ESCALA - 1:50



6 PLANTA DE LOCALIZACAO

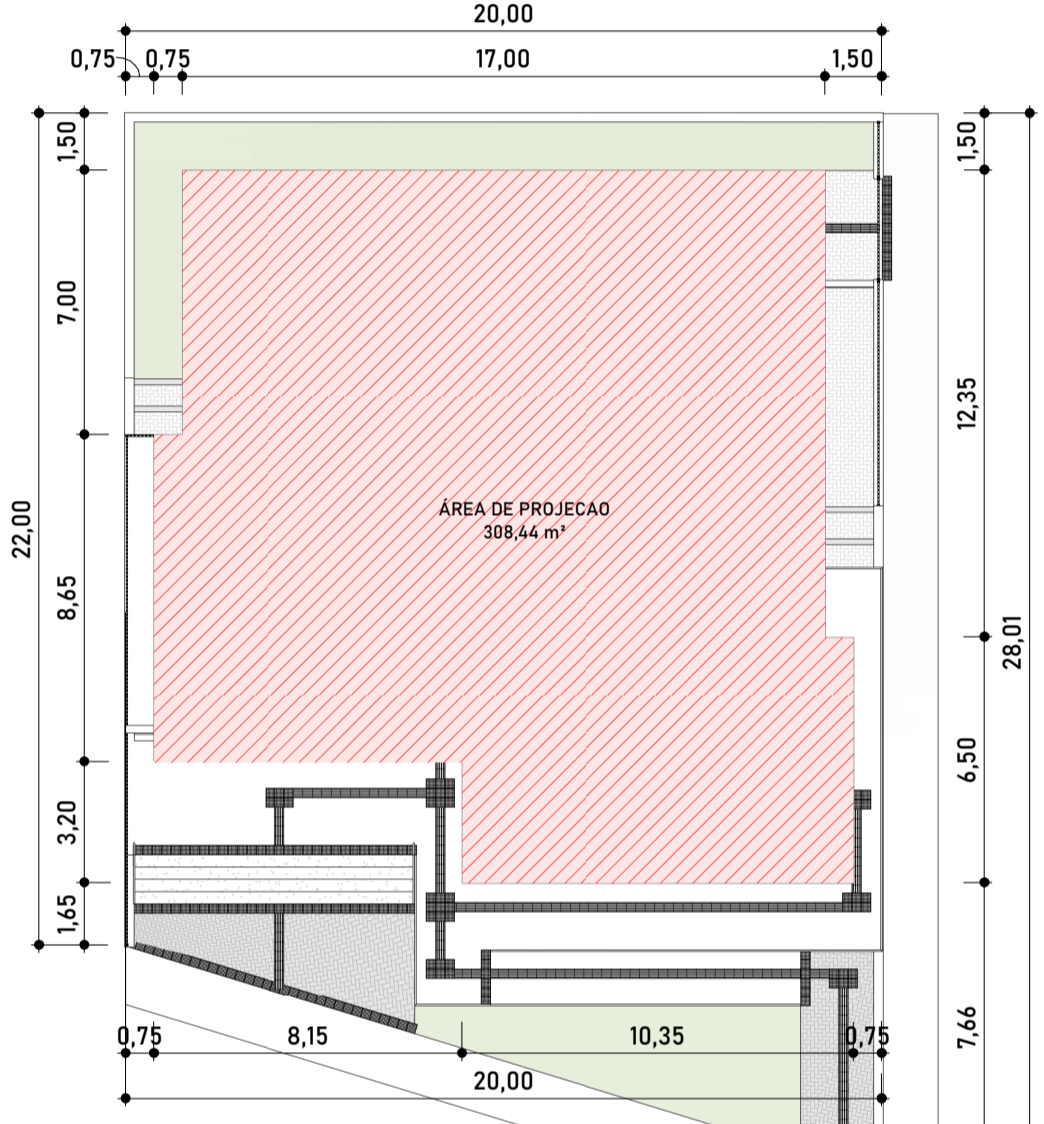

4 IMPLANTACAO
ESCALA - 1:200

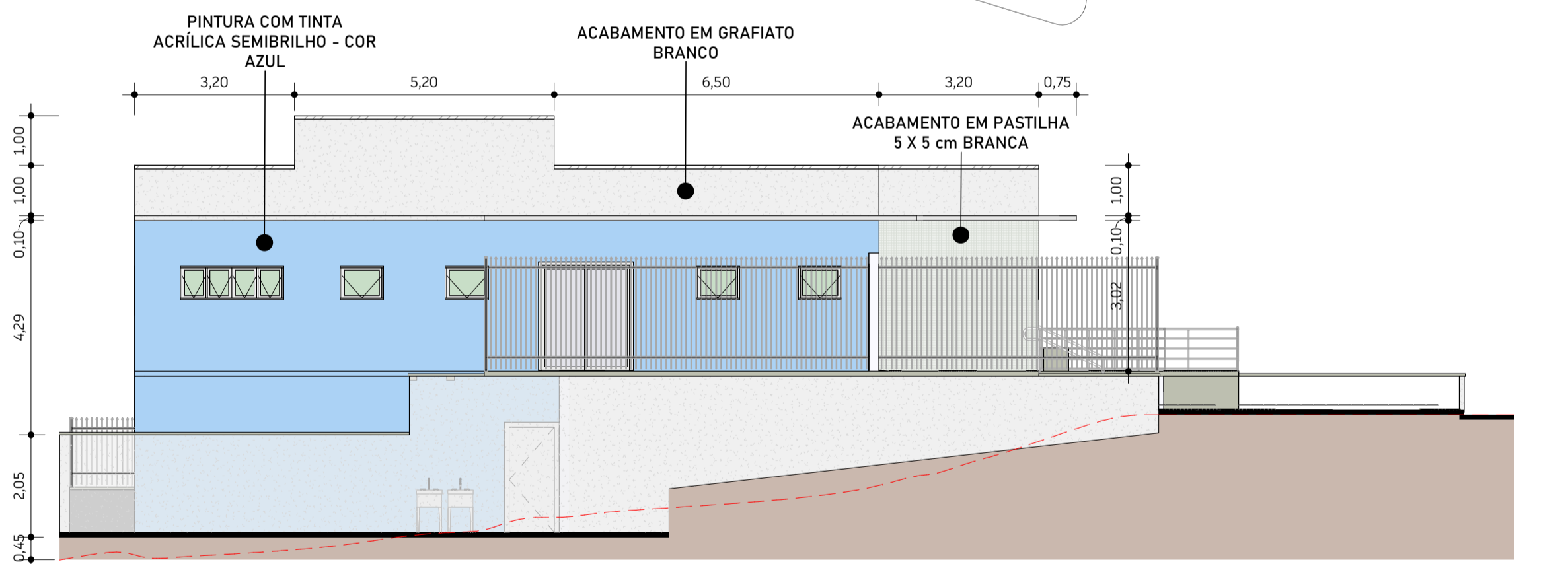

7 ELEVACAO LATERAL ESQUERDA
ESCALA - 1:100

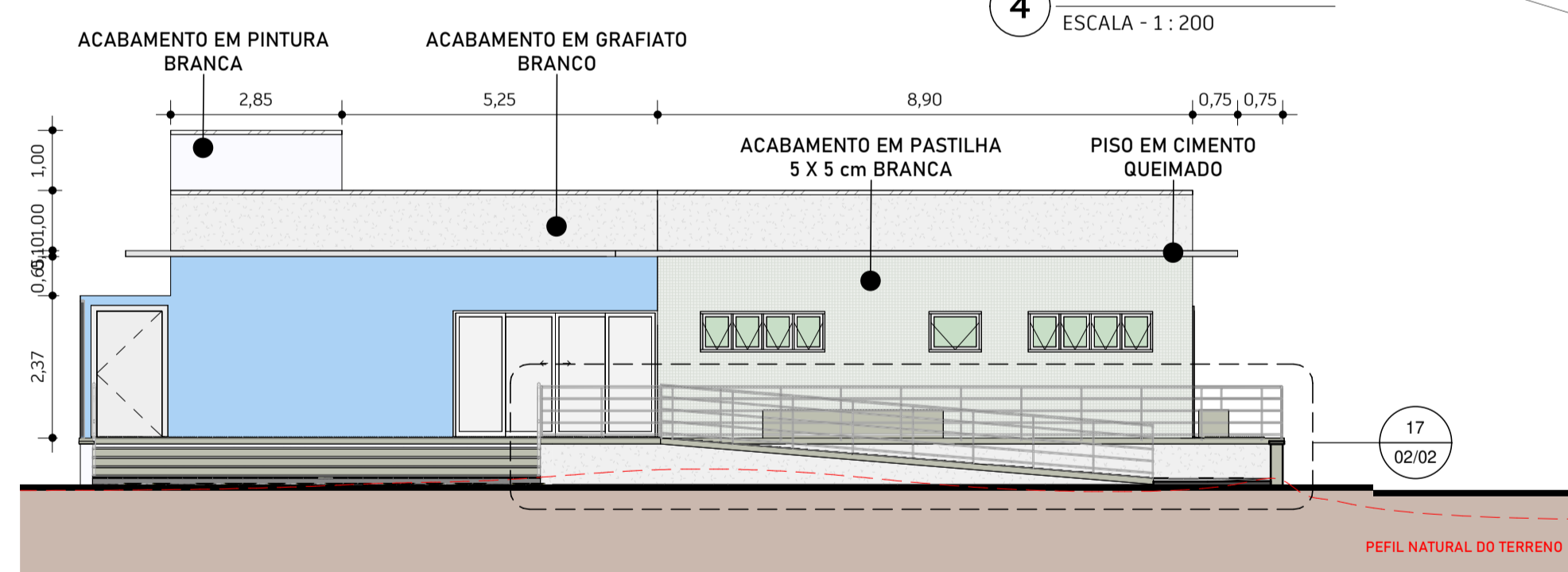

9 ELEVACAO FRONTAL
ESCALA - 1:100

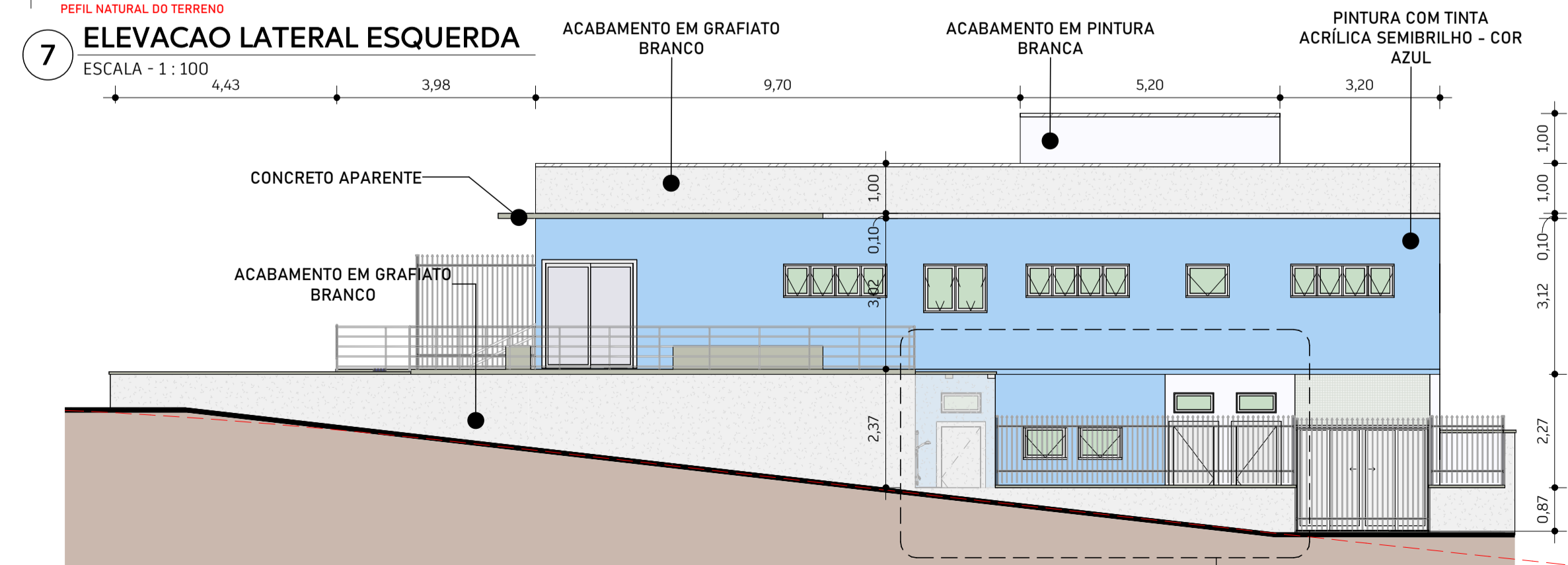

8 ELEVACAO LATERAL DIREITA
ESCALA - 1:100

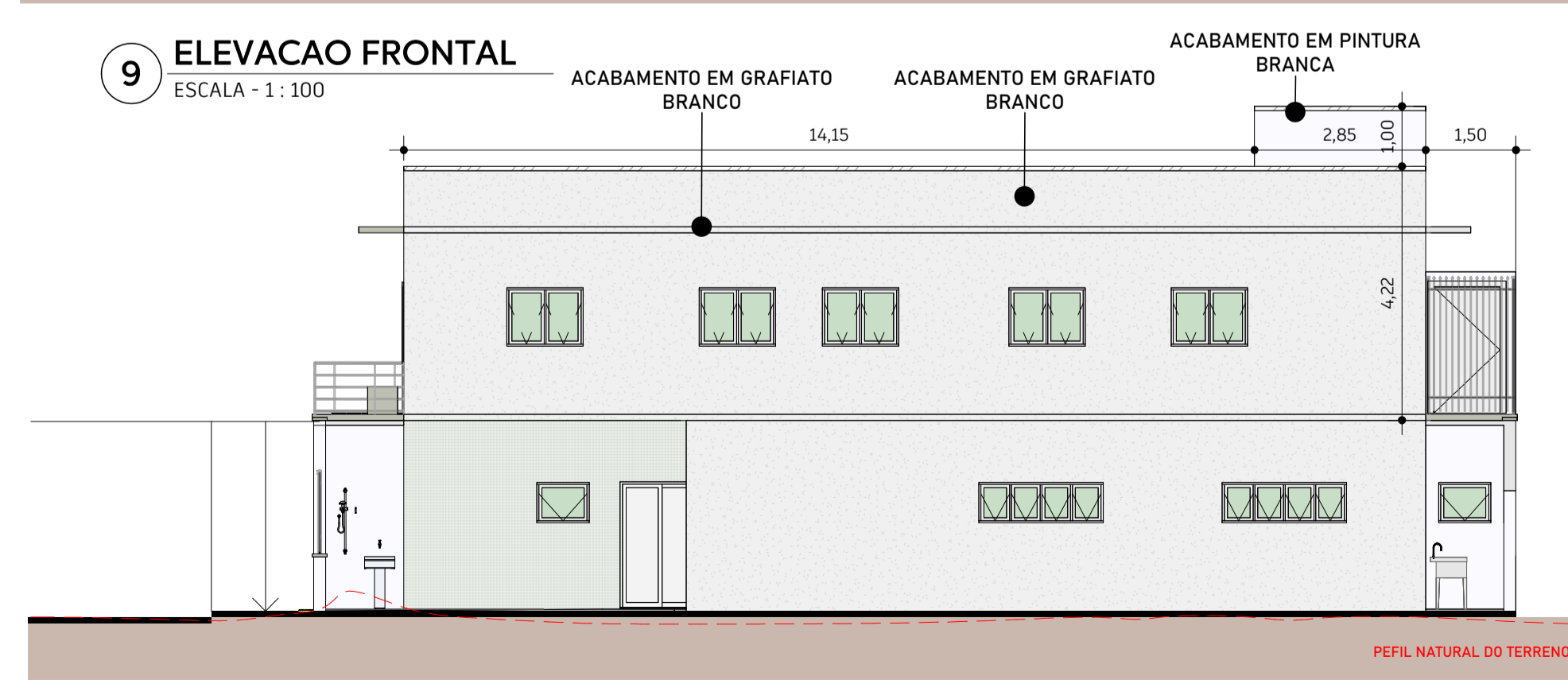

10 ELEVACAO POSTERIOR
ESCALA - 1:100

PROJETO ARQUITETONICO

PLANTA BAIXA LAYOUT (TERREO/INFERIOR), PLANTA DE COBERTURA, IMPLANTACAO, DET - CAIXA D'ÁGUA, PLANTA DE LOCALIZACAO, ELEVACOES (LATERAL DIREITO/ESQUERDO, FRONTAL, POSTERIOR), PLANTA DE SITUACAO, QUADRO DE ÁREAS.

PRANCHA 01/02
ESCALA: Como indicado
DATA: 28 NOV 2022

LOCAL RUA DUQUE DE CAXIAS E RUA DAS ROSAS
BAIRRO SÃO JUDAS NÚMERO S/N
MUNICÍPIO BORDA DA MATA - MG CEP 37569 - 000

UBS - UNIDADE BÁSICA DE SAÚDE (TIPO I)

TIPO DE USO INSTITUCIONAL/PÚBLICO
PROPRIETÁRIO PREFEITURA DE BORDA DA MATA
CNPJ 17.912.023/0001-75

PLANTA DE SITUACAO

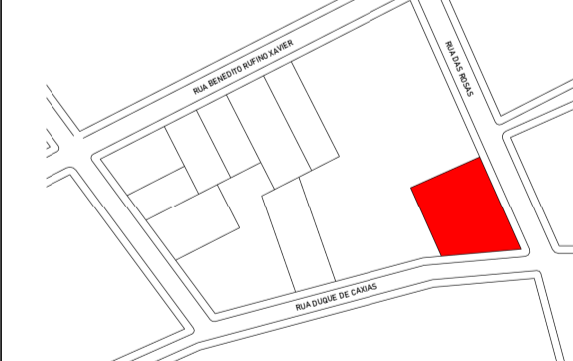

OBSERVAÇÕES
DECLARO QUE A APROVAÇÃO DO PROJETO NÃO IMPLICA NO RECONHECIMENTO POR PARTE DA PREFEITURA NO DIREITO DE PROPRIEDADE DO TERRENO
O PROPRIETÁRIO SE OBRIGA A NÃO PERMITIR QUE AS ÁGUAS PLUVIAIS SEJAM LANÇADAS NA REDE DE ESGOTO

CONTRATANTE
PREFEITURA MUNICIPAL DE BORDA DA MATA
CNPJ: 17.912.023/0001-75

QUADRO DE ÁREAS

ÁREA DO TERRENO = 480,00 m²
ÁREA PAV TERREO = 262,66 m²
ÁREA PAV SUPERIOR = 166,17 m²
ÁREA TOTAL CONSTRUÍDA 428,83 m²
COEFICIENTE DE APROVEITAMENTO = 0,89
ÁREA DE PROJEÇÃO = 308,44 m²
CONTRATADO NGMOS STUDIO LTDA
CNPJ: 43.995.412/0001-11
CAU-MG: P351507-1

RESPONSÁVEL TÉCNICO
GABRIEL DO NASCIMENTO XAVIER
CAU-MG: A246577-9

CARIMBOS



TABELA PORTAS E SOLEIRAS

COD	L	H	QTD	MATERIAL	ACABAMENTO	DESCRIÇÃO
P1	3,40	2,10	1	METAL	FECHAMENTO DE VIDRO	PORTA DE CORRER - 2 FOLHAS FIXAS + 2 DE CORRER - EM VIDRO TEMPERADO INCOLOR - PUXADORES EM INOX
P2	0,90	2,10	11	MADERA	PINTURA BRANCA + VERNIZ	PORTA DE ABRIR - 1 FOLHA - TIPO FRANCHETA - COM BATEANTE E MARCO EM CHAPA METÁLICA DOBRADA
P3	0,80	2,10	19	MADERA	PINTURA BRANCA + VERNIZ	PORTA DE ABRIR - 1 FOLHA - TIPO FRANCHETA - COM BATEANTE E MARCO EM CHAPA METÁLICA DOBRADA
P4	1,10	2,10	5	MADERA	PINTURA BRANCA + VERNIZ	PORTA DE ABRIR - 1 FOLHA - TIPO FRANCHETA - COM BATEANTE E MARCO EM CHAPA METÁLICA DOBRADA
P5	2,70	2,10	2	MADERA	PINTURA BRANCA + VERNIZ	PORTA DE ABRIR - 1 FOLHA - TIPO FRANCHETA - COM BATEANTE E MARCO EM CHAPA METÁLICA DOBRADA
P6	1,75	2,10	2	MADERA	PINTURA BRANCA + VERNIZ	PORTA DE ABRIR - 1 FOLHA - TIPO FRANCHETA - COM BATEANTE E MARCO EM CHAPA METÁLICA DOBRADA
P8	3,30	3,00	1	METAL	FECHAMENTO DE VIDRO	PORTÃO DE GRABE DE ABRIR - 2 FOLHAS - FEITO EM SERRALHERIA
P9	1,10	2,10	2	METAL	FECHAMENTO DE VIDRO	PORTA DE ABRIR - 1 FOLHA - TIPO FRANCHETA - ACESSO PARA PLATAFORMA MECÂNICA Pd
P10	2,35	2,10	1	METAL	FECHAMENTO DE VIDRO	PORTA DE CORRER - 2 FOLHAS FIXAS + 2 DE CORRER - EM VIDRO TEMPERADO INCOLOR - PUXADORES EM INOX
S1	0,20	0,20	6	CONCRETO	DESEMPENADO	SOLEIRA RAMPADA Pd/DESINVEL DE 2 CM (cimento/alvenaria 22cm)

TABELA DE JANELAS

COD	L	H	P	QTD	MATERIAL	ACABAMENTO	DESCRIÇÃO
J1	0,80	0,60	1,50	11	ALUMÍNIO	VIDRO TEMPERADO	JANELA BASCULANTE EM VIDRO TEMPERADO INCOLOR 8mm - 1 FOLHA BASCULANTE
J2	1,20	0,90	1,50	8	ALUMÍNIO	VIDRO TEMPERADO	JANELA BASCULANTE EM VIDRO TEMPERADO INCOLOR 8mm - 2 FOLHAS BASCULANTES
J3	2,00	0,60	1,50	8	ALUMÍNIO	VIDRO TEMPERADO	JANELA BASCULANTE EM VIDRO TEMPERADO INCOLOR 8mm - 4 FOLHAS BASCULANTES
J4	4,00	2,40	0,10	1	ALUMÍNIO	VIDRO TEMPERADO	JANELA BASCULANTE EM VIDRO TEMPERADO INCOLOR 8mm - 3 FOLHAS FIXAS + 3 FOLHAS BASCULANTES
J5	4,80	2,10	0,10	2	ALUMÍNIO	VIDRO TEMPERADO	JANELA BASCULANTE EM VIDRO TEMPERADO INCOLOR 8mm - 3 FOLHAS FIXAS + 3 FOLHAS BASCULANTES
J6	2,30	2,40	0,10	1	ALUMÍNIO	VIDRO TEMPERADO	JANELA BASCULANTE EM VIDRO TEMPERADO INCOLOR 8mm - 3 FOLHAS FIXAS + 3 FOLHAS BASCULANTES
J7	0,80	0,40	2,40	3	ALUMÍNIO	VIDRO TEMPERADO	JANELA BASCULANTE EM VIDRO TEMPERADO INCOLOR 8mm - 1 FOLHA BASCULANTE - C/ TELA PROTETORA
J8	0,60	0,90	1,50	1	ALUMÍNIO	VIDRO TEMPERADO	JANELA BASCULANTE EM VIDRO TEMPERADO INCOLOR 8mm - 1 FOLHA BASCULANTE

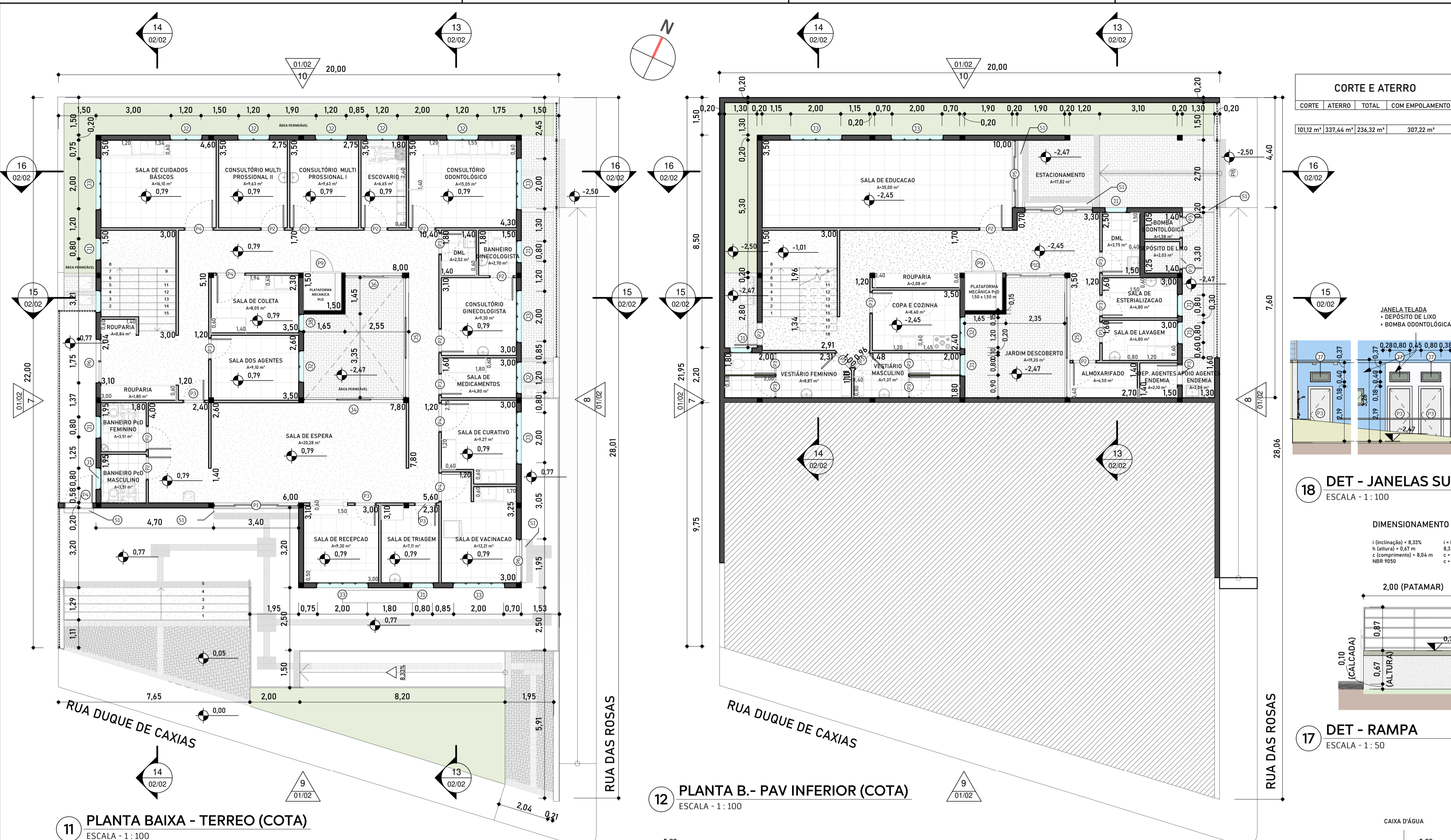
TABELA DE AMBIENTES E ACABAMENTOS

AMBIENTE	ÁREA	PARDETE	PISO	RODAPÊ	TEITO
ALMOXARIFADO	4,50 m²	A1	B1	C1	D1
APÓIO AGENTES ENDEMIAS	2,08 m²	A4	B2	C4	D1
BANHEIRO GINECOLOGISTA	2,70 m²	A2	B2	C2	D1
BANHEIRO Pd FEMININO	3,51 m²	A2	B2	C2	D1
BANHEIRO Pd MASCULINO	3,51 m²	A2	B2	C2	D1
BOMBA ODONTOLÓGICA	1,58 m²	A4	B2	D1	D1
CONSULTÓRIO MULTI PROFISSIONAL I	9,63 m²	A1	B1	C1	D1
CONSULTÓRIO GINECOLOGISTA	9,30 m²	A1	B1	C1	D1
CONSULTÓRIO MULTI PROFISSIONAL II	9,63 m²	A1	B1	C1	D1
CONSULTÓRIO ODONTOLÓGICO	15,05 m²	A1	B1	C1	D1
COPA E COZINHA	8,40 m²	A2	B2	C2	D1
DEP. AGENTES ENDEMIAS	2,10 m²	A4	B2	C4	D1
DEPÓSITO DE LIXO	2,03 m²	A4	B2	C4	D1
DML	2,52 m²	A2	B2	C2	D1
DML	3,75 m²	A2	B2	C2	D1
ESCÓVARIO	6,85 m²	A1	B1	C1	D1

TABELA DE AMBIENTES E ACABAMENTOS

AMBIENTE	ÁREA	PARDETE	PISO	RODAPÊ	TEITO
ESTACIONAMENTO	17,82 m²	A5	B4	C4	D1
JARDIM DESCOBERTO	19,20 m²	A5	B4	C4	D1
ROUPARIA	2,98 m²	A3	B3	C3	D1
ROUPARIA	1,80 m²	A3	B3	C3	D1
ROUPARIA	0,84 m²	A3	B3	C3	D1
SALA DE COLETA	8,95 m²	A1	B1	C1	D1
SALA DE CUIDADOS BÁSICOS	16,10 m²	A1	B1	C1	D1
SALA DE CURATIVO	9,27 m²	A1	B1	C1	D1
SALA DE ESPERA	35,00 m²	A1	B1	C1	D1
SALA DE ESPERA	20,28 m²	A1	B1	C1	D1
SALA DE ESTERILIZAÇÃO	4,80 m²	A1	B1	C1	D1
SALA DE LAVAGEM	4,80 m²	A1	B1	C1	D1
SALA DE MEDICAMENTOS	4,80 m²	A1	B1	C1	D1
SALA DE RECEPÇÃO	9,30 m²	A1	B1	C1	D1
SALA DE TRIAGEM	7,11 m²	A1	B1	C1	D1
SALA DE VACINAÇÃO	12,21 m²	A1	B1	C1	D1
SALA DOS AGENTES	9,10 m²	A1	B1	C1	D1
VESTIÁRIO FEMININO	6,87 m²	A1	B1	C1	D1
VESTIÁRIO MASCULINO	7,37 m²	A1	B1	C1	D1

CORTE E ATERRAMENTO

CORTE	ATERRAMENTO	TOTAL	COM EMPLOMAMENTO
10112 m²	337,44 m²	234,32 m²	307,22 m²

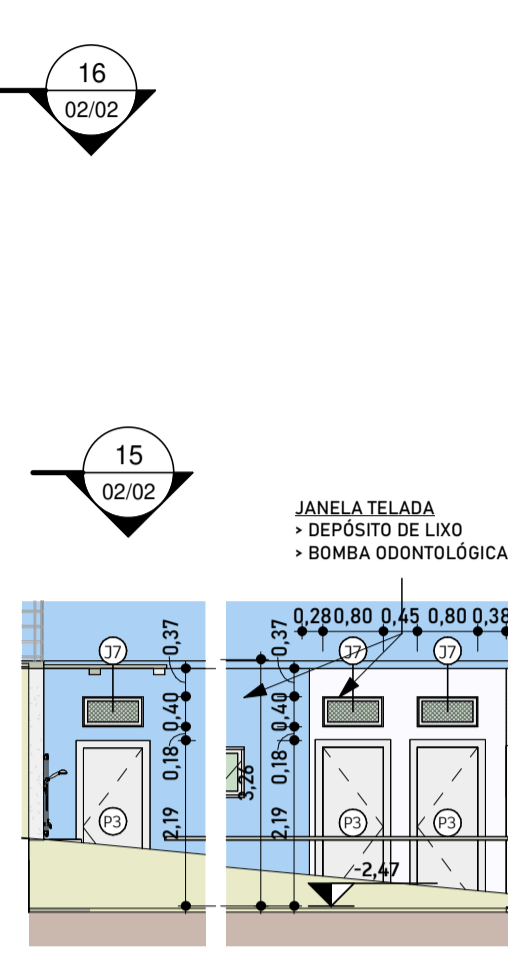

18 DET - JANELAS SUPERIOR
ESCALA - 1:100

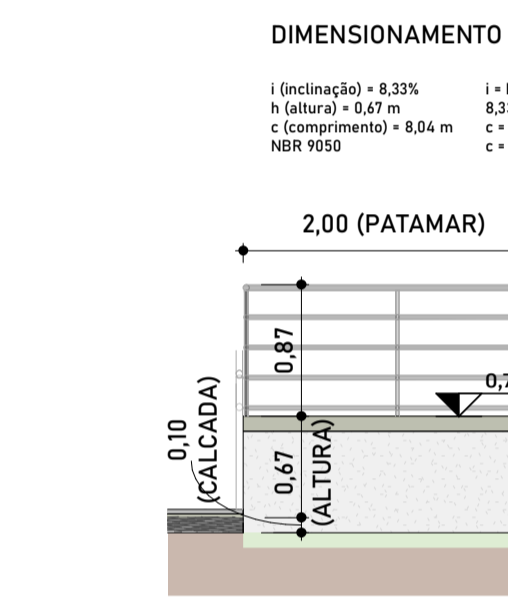

17 DET - RAMPA
ESCALA - 1:50

11 PLANTA BAIXA - TERREO (COTA)
ESCALA - 1:100

12 PLANTA B.- PAV INFERIOR (COTA)
ESCALA - 1:100

19 DET - ESCADA INT.
ESCALA - 1:25

15 CORTE TRANSVERSAL
ESCALA - 1:100

20 DET - ESCADA EXT.
ESCALA - 1:25

13 CORTE LONGITUDINAL
ESCALA - 1:100

16 CORTE TRANSVERSAL
ESCALA - 1:100

14 CORTE LONGITUDINAL
ESCALA - 1:100

PROJETO ARQUITETONICO
PRANCHA 02/02
ESCALA: Como indicado
DATA: 28 NOV 2022

LOCAL: RUA DUQUE DE CAXIAS E RUA DAS ROSAS
BAIRRO: SÃO JUDAS
MUNICÍPIO: BORDA DA MATA - MG
NÚMERO: S/N
CEP: 37569 - 000

UBS - UNIDADE BÁSICA DE SAÚDE (TIPO I)
TIPO DE USO INSTITUCIONAL/PÚBLICO
PROPRIETÁRIO: PREFEITURA DE BORDA DA MATA
CNPJ: 17.912.023/0001-75



QUADRO DE ÁREAS

ÁREA DO TERRENO	= 480,00 m²
ÁREA PAV TERREO	= 262,66 m²
ÁREA PAV SUPERIOR	= 166,17 m²
ÁREA TOTAL CONSTRUÍDA	428,83 m²
COEFICIENTE DE APROVEITAMENTO	= 0,89
ÁREA DE PROJETO	= 308,44 m²
TAXA DE OCUPAÇÃO	= 64,24 %
ÁREA PERMEÁVEL	= 147,33 m²
TAXA DE PERMEABILIDADE	= 30,69 %

CARIMBOS

CONTRATANTE: PREFEITURA MUNICIPAL DE BORDA DA MATA
CNPJ: 17.912.023/0001-75

RESPONSÁVEL TÉCNICO: GABRIEL DO NASCIMENTO XAVIER
CAI-MG: 246577-9

CONTRATADO: NOMOS STUDIO LTDA
CNPJ: 43.995.412/0001-11
CAI-MG: P351507-1